

F o n

Steuerverstärker

V 214

Bearb.: WJ/Hasd.

(Telefonmitschnitteinrichtung)

1. Kennzeichen

- 1.1. Verwendung: Mit dem Steuerverstärker V 214 wird die Rückhörerperre V 257 "zu"-geregelt und dadurch die Rückhörerämpfung vergrößert.
- 1.2. Beziehung zu anderen Geräten: Der V 214 wird in Verbindung mit dem Fernsprechtischapparat (Herstellertyp W 38), der Laufzeitkette W 240 und der Rückhörerperre V 257 in der Telefonmitschnitteinrichtung eingesetzt.
- 1.3. Elektrische Daten:
- | | | |
|--------------------------------------|-----------------------------------|----------------|
| Stromaufnahme: | Bei 220 V \sim /50 Hz | \leq 100 mA |
| Eingang: | Erdfrei und symmetrisch | |
| Eingangsscheinwiderstand: | Meßpegel -38 dB
40 Hz...15 kHz | \geq 10 kOhm |
| Verstärkung: | | 32 dB |
| Gleichspannung am Verstärkerausgang: | | < 1 V |
- 1.4. Einschubrahmen: z.B. SK 760/4
(für vier Geräte ein Einschubrahmen)
- 1.5. Maßangaben: Der V 214 ist ein Teileinschubgerät (1/4) entsprechend TGL 60-507 o2. (119 x 134 x 275)
- 1.6. Masse: etwa 3 kg

2. Anschlüsse

- 2.1. Beschaltung der Federleisten: (auf die Lötösen gesehen)

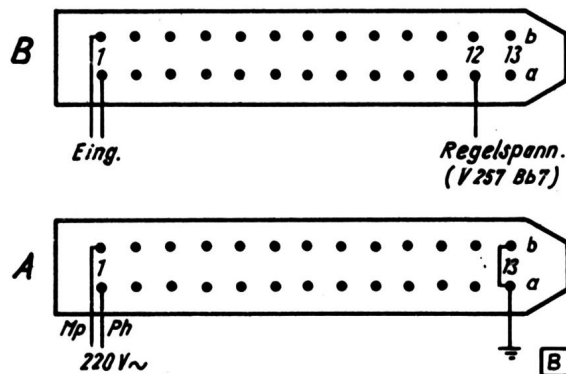

Die Regelleitung vom V 214 (Ba12) zum V 257 (Bb7) ist einadrig oder einadrig-geschirmt zu verlegen. Bei Verwendung von einadrig-geschirmtem Kabel ist der Schirm bei V 257 (Aa8) zu erden.

3. Schaltzeichen

- 3.1. Schaltkurzzeichen:

